ZIÓŁKOWSKI
our Passion is Building

ZIELONKA BARTNIKA

BUDYNEK NR VI
LOKAL NR 1

Biuro Sprzedaży Mieszkań
ul. Wyszyńskiego 14
05-220 Zielonka
tel./fax + 48 22 781 01 48
kom: + 48 605 095 555

- wszystkie wymiary podano w stanie surowym, bez wykończenia ścian,
- katalog mieszkań wykonano na podstawie rysunków z dokumentacji wykonawczej, podane wartości wymiarowe i powierzchnie pomieszczeń mogą ulec zmianie do 5%

Kontim ARCHITEKTURA & KONSTRUKCJA
Autorska Pracownia Projektowa
KONTIM
Architektura i Konstrukcja
Krzysztof Piasecki
ul. Orszagha 13 lok. 2
05-230 Kobyłka
T: +48 609 132 255
E: kontim.projekt@gmail.com

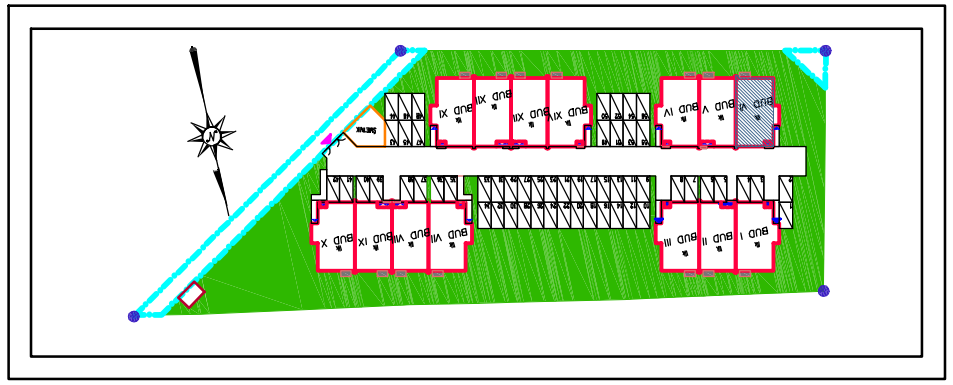

USYTUOWANIE LOKALU

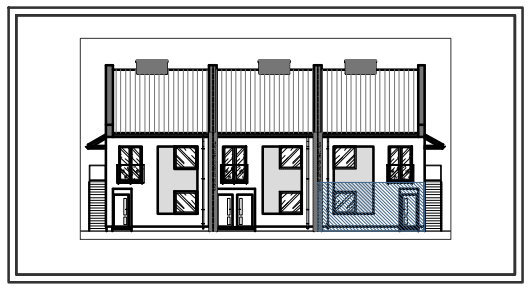

ELEWACJA FRONTOWA

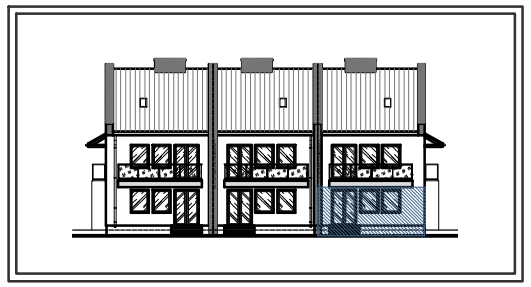

ELEWACJA OGRODOWA

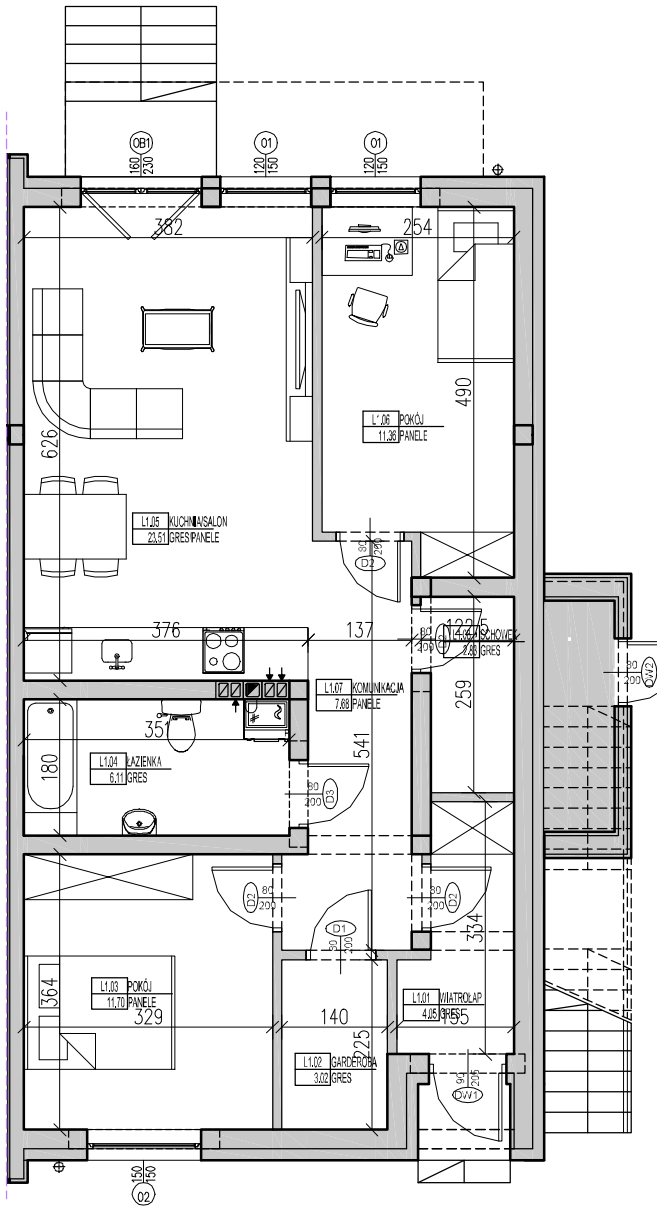

PARTER = 70,26m²

BUDYNEK VI LOK.L1			
L1.01	WIATROŁAP	4.05	GRES
L1.02	GARDEROBA	3.02	GRES
L1.03	POKÓJ	11.70	PANELE
L1.04	ŁAZIENKA	6.11	GRES
L1.05	KUCHNIA/SALON	23.51	GRES/PANELE
L1.06	POKÓJ	11.36	PANELE
L1.07	KOMUNIKACJA	7.68	PANELE
L1.08	SCHOWEK	2.83	GRES
		70.26	